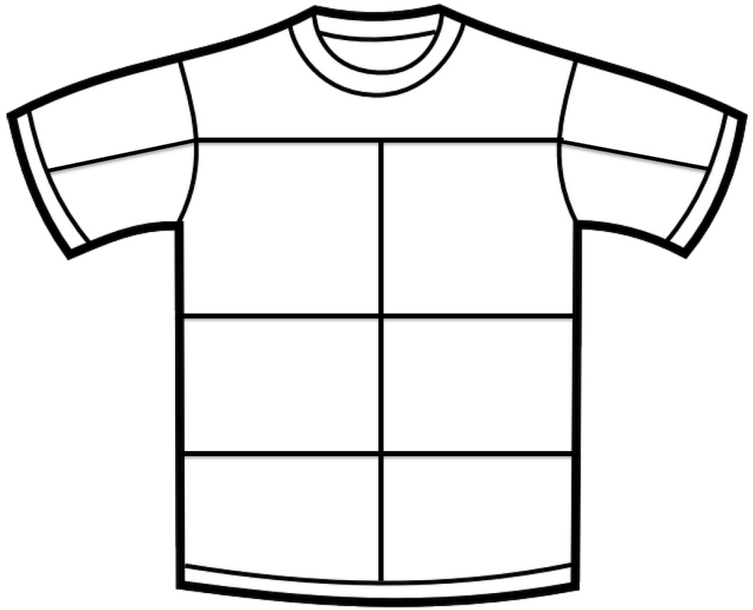

Name:

Deine Ansprechpartner

GERNE STEHEN WIR Dir bei Fragen zur Verfügung:

Geht es um Deine Mitgliedschaft im SVS, Deine Kontaktdaten oder eine neue Bankverbindung:

Heike Loose Börcsök, Mitgliederverwalterin
E-Mail: verwaltung@svspaichingen.de

Möchtest Du das Sportheim für ein Fest mieten?

Kerstin Scheffler, Geschäftsführerin
E-Mail: gf@svspaichingen.de, Tel. 700657

Für alle anderen Fragen:

Tobias Schumacher, Vorsitzender
E-Mail: tobias@svspaichingen.de, Tel. 9770440

Für Fragen zum Sportbetrieb findest Du den jeweiligen Ansprechpartner unter www.svspaichingen.de.

Sportverein Spaichingen 08 e.V.
Am Unterbach 6
78549 Spaichingen

info@svspaichingen.de
www.svspaichingen.de

Sportverein Spaichingen 08 e.V.

Mitgliederbrief 2021

www.svspaichingen.de
/svspaichingen

Liebes SVS-Mitglied!

EIN UNGEWÖHNLICHES JAHR liegt hinter uns. Die Corona-Pandemie hat jeden von uns in unserem alltäglichen Leben, aber auch den Sportverein vor große Herausforderungen gestellt. Ein „normaler“ Sportbetrieb war mehrere Monate lang nur eingeschränkt und ist seit November überhaupt nicht mehr möglich. Leider können wir nach wie vor noch keine Prognose wagen, wie es in der nächsten Zeit weitergehen wird.

Umso mehr wünsche ich Dir und Deiner Familie im Namen des SVS und auch persönlich ein gutes, glückliches und vor allem gesundes neues Jahr 2021. Lass uns zuversichtlich sein, dass wir die Pandemie schnell in den Griff bekommen und wir unser Vereinsleben bald wieder „hochfahren“ können. Gerade in dieser schwierigen Zeit bin ich Dir für Deine Unterstützung und die Treue zum SVS dankbar.

Ich freue mich auf unsere nächste Begegnung mit Dir!

Herzliche Grüße,

Tobias Schumacher
SVS-Vorsitzender

tobias@svspaichingen.de

Freiwilliges Soziales Jahr

PREMIERE BEIM SVS: Seit August 2020 bieten wir als Verein erstmals eine Stelle im Rahmen eines Freiwilligen Sozialen Jahres (FSJ) an. **Annika Busalt**, selbst leidenschaftliche Fußballerin, absolviert ein Jahr lang im SVS sowie an der Schillerschule Spaichingen ihr FSJ. In der Schule wird sie vorwiegend im Sportunterricht und bei der Betreuung von AGs eingesetzt, im SVS trainiert sie Nachwuchsmannschaften in den Sparten Fußball und Badminton. Natürlich wird sie im Laufe des Jahres in allen Abteilungen vorbeischauen. Auch für das neue Schuljahr 2021/22 sind wir bereits auf der Suche nach einem oder einer Freiwilligen. Weitere Informationen findest Du unter svspaichingen.de/fsj.

Organisatorisches ...

DIE KOMMUNIKAKTION MIT Dir als SVS-Mitglied ist uns einwichtiges Anliegen. Aus diesem Grund haben wir im Sommer die Projektgruppe „SVS-Öffentlichkeitsarbeit“ ins Leben gerufen. Ziel ist es, die Außendarstellung des SVS, das Sponsoring sowie die Kommunikation zwischen Verein, Mitgliedern und Bürgerinnen und Bürgern weiter zu verbessern. Geplant sind eine SVS-App fürs Handy sowie ein Image-Film über unseren Verein. Unter svspaichingen.de/der-svs/nachrichten kannst Du den SVS-Newsletter abonnieren, der regelmäßig per E-Mail verschickt wird.

HAUPTVERSAMMLUNG WIRD VERSCHOBEN: Für den 5. Februar 2021 hatten wir die diesjährige SVS-Hauptversammliung geplant. Durch die ungewisse Situation werden wir die Veranstaltung mit Wahlen, Berichten und Ehrungen - wie auch die weiteren Versammlungen der Sparten und Abteilungen - auf einen späteren Zeitpunkt verschieben.

SIND DEINE DATEN noch aktuell? Haben sich Deine Adresse, Deine Bankverbindung oder Deine E-Mail-Adresse geändert? Hilf uns dabei, dass wir immer aktuelle Daten von Dir haben! Informationen hierzu findest Du unter svspaichingen.de/mitgliedschaft. Änderungen kannst Du an unsere SVS-Mitgliederverwalterin Heike Loose-Börcsök schicken (verwaltung@svspaichingen.de / Trossinger Straße 23). Danke!

IM FEBRUAR WERDEN turnusgemäß die Mitgliedsbeiträge für das Jahr 2021 abgebucht. Bitte beachten!

HELFER FÜRS SPORTHEIM gesucht: Immer wieder sind in unserem Manfred-Ulmer-Sportheim kleinere und größere Arbeiten zu erledigen. Hier sind wir auf der Suche nach Ehrenamtlichen, die mithelfen wollen, das Vereinsheim auch künftig "gut in Schuss" zu halten. SVS-Geschäftsführerin Kerstin Scheffler (gf@svspaichingen.de) freut sich über Deine Rückmeldung!

Dank an Ehrenamtliche

ALLEN UNSEREN 130 ehrenamtlichen Mitarbeiterinnen und Mitarbeitern gilt unser Dank. Wir sind sehr froh, dass sich so viele im SVS einbringen, mitmachen, ihre Zeit zugunsten unseres Vereins einsetzen. Schön waren auch verschiedene „Corona-Aktionen“. So erfreute unsere Line Dance Gruppe zahlreiche Bewohnerinnen und Bewohner im Pflegeheim St. Josef mit ihren Tänzen. Wir freuen uns darauf, dass wir im neuen Jahr hoffentlich bald wieder gemeinsam starten können!

Rückblick auf 2020

SEIT MITTE MÄRZ hat sich die Corona-Pandemie massiv auf unseren Trainings- und Spielbetrieb, aber natürlich auch auf alle anderen Aktivitäten ausgewirkt. Als SVS-Verantwortliche hatte für uns von Beginn an die Gesundheit aller Mitglieder oberste Priorität. Dies bleibt auch in Zukunft so. Gleichzeitig war es uns wichtig, den Trainingsbetrieb in den Sparten und Abteilungen flexibel und möglichst für viele Mitglieder aufrechtzuerhalten. Dies konnte im Sommer deshalb gelingen, weil wir zügig entsprechende Hygienekonzepte erstellt haben und weil unsere Übungsleiterinnen und Übungsleiter sehr verantwortungsbewusst und umsichtig waren. Dafür möchten wir uns an dieser Stelle sehr herzlich bedanken!

Aus sportlicher Sicht hatte das Jahr insgesamt positiv begonnen. Die Badminton-Aktiven schafften den Aufstieg in die Badenliga, unsere Lateintänzerinnen und Lateintänzer stiegen in die Regionalliga Süd auf. Die Fußballerinnen und Fußballer spielen in ihren Ligen oft vorne mit. Allerdings bestand und besteht auch derzeit die Ungewissheit, ob die jeweilige Runde fortgesetzt werden kann. Hier brauchen wir alle gemeinsam noch etwas Geduld.

Gewinnspiel für Kinder!

Liebe SVS-Kids, liebe SVS-Jugendliche,

wie Ihr alle wisst, können wir leider aktuell nicht gemeinsam Sport im SVS treiben. Aber wir alle tragen den SVS im Herzen oder zumindest auf unseren Trikots oder Shirts.

Deshalb möchten wir gemeinsam mit Euch die **SVS-Trikot-Challenge** starten!

Gestaltet das Blanko-Trikot nach den Vorgaben auf der Vorlage. Malt jedes Feld nach dem entsprechenden Thema an. Je bunter, desto besser!

Schickt anschließend das Bild an SV Spaichingen, Am Unterbach 6, 78549 Spaichingen, oder werft es im Sportheim in den Briefkasten. Bitte vergesst nicht, Euren Namen und Eure Adresse auf die Rückseite des Trikots zu schreiben.

Alternativ könnt Ihr es auch abfotografieren oder einscannen und uns an challenge@svspaichingen.de per E-Mail schicken.

Einsendeschluss ist der 28. Februar 2021.

Unter allen Einsendungen verlosen wir drei attraktive Preise. Die eingegangenen Trikots werden wir außerdem im Laufe der kommenden Monate präsentieren.

Bei Fragen könnt Ihr Euch jederzeit an challenge@svspaichingen.de wenden!